



## おにわであそぼう 再開です！

令和4年 12月2日（金）、12月15日（木）  
令和5年 1月20日（金）、2月17日（金） } 各日9：30～11：00

感染症等の状況を踏まえ、当日朝に中止になる可能性もあります。

来園前にこのゆびとまれのブログをご確認ください。

※“おおのみち”で検索してください。幼稚園・保育園のHPに“このゆびとまれ”のリンクがあります。

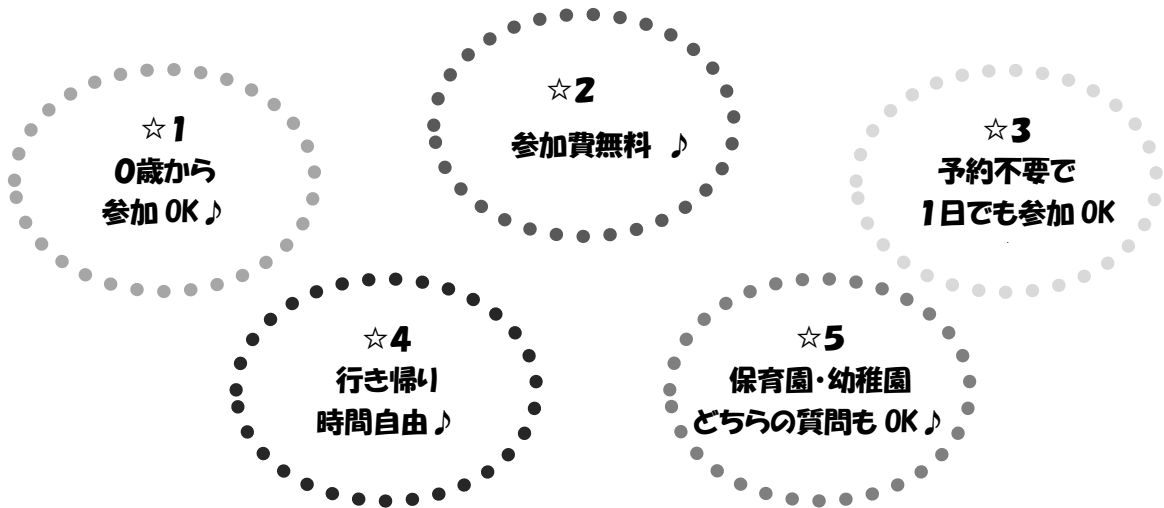

- ☆1 0歳のお子さんもお友達の遊びを見たり、抱っこでブランコに乗ったりできます。保護者の方の気分転換にもどうぞ♪
- ☆2 参加費は無料ですが園負担で傷害保険に加入しています。参加時は必ず受付をお願いします。
- ☆3 “おにわであそぼう”は予約不要です。固定メンバーでの活動ではないので都合の付く日時での参加が可能です。
- ☆4 9:30～11:00の園庭開放時間内は好きなタイミングでご来園ください。11:00より早く帰ることもできます。  
(9:30より受付開始 順次園庭遊び 10:50受付終了 遊具お片付け 11:00開放終了)
- ☆5 保育園職員ならびに幼稚園職員がおります。どちらの園のことも遠慮なくお尋ねください。



マスク着用が適さない年齢のお子さんもいらっしゃいます。  
感染拡大をおさえ、なるべく安心して参加していただくために  
来園前ならびに来園後もお協力をお願いします。

### 来園前に・・・

- ・37.5度以上の発熱、咳がある方は参加をお控えください。  
(※アレルギーによる咳がある方は職員にお知らせください。)
- ・同居のご家族が新型コロナにかかっている方や濃厚接触者の方、学級閉鎖中の方は参加をお控えください。
- ・天候、園行事等による変更の場合がありますので、**来園前にこのゆびとまれのブログをご確認ください。**  
※“おおのみち”で検索してください。幼稚園・保育園のHPに“このゆびとまれ”のリンクがあります。

裏へ→

## 来園したら・・・

- ・門は基本的に閉まっております。門を開けてお入りいただきましたら、必ず門を閉めてください。
- ・幼稚園多目的室前で受付をお願いします。
- ・遊ぶ前、遊んだ後には職員室前の水道でお子様も保護者の方も手洗いをお願いします。
- ・保育時間中の園庭開放のため、園児が園庭を使用している場合がございます。  
お子様の安全には充分注意していただき、遊んでください。
- ・スマートフォンの使用は、撮影を含め、緊急時以外禁止です。
- ・スマートフォン以外での撮影もご遠慮ください。
- ・園庭の中の遊具をご利用いただけますが、整理整頓・片づけをお願いいたします。
- ・幼児用トイレ、おむつ替え、授乳は、幼稚園園舎内多目的室をご利用ください。
- ・食べ物はご遠慮ください。
- ・園庭開放は11時までとなっております。それ以降は施錠させていただきます。

## ★園舎案内図全体図

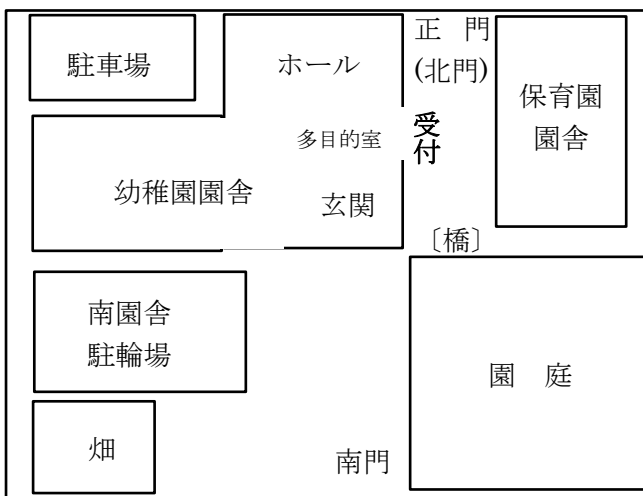

徒歩の方…

正門・南門をご利用ください。

自転車の方…

南門よりお入りいただき、  
南園舎の下に駐輪してください。

車の方…

できるだけご遠慮ください。  
園行事等が重なるとご利用できない場合がございます。

## ★アクセス

保育園周辺地図

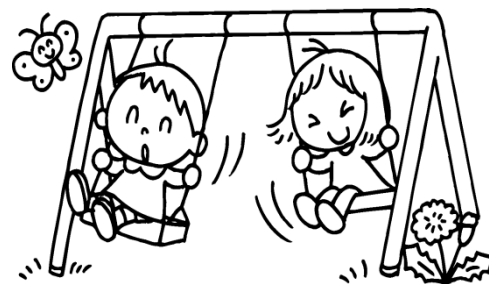

「にこにこごはん（食に関する相談）」「はぐくみタイム（子育て相談）」は、このゆびとまれの実施時間内に、個別に対応させていただきます。また、別途時間の相談もお受けしますので声をおかけください。

※電話予約も承ります。

「おはなしれっしゃ」「おおきなあれ（身体計測）」の再開も検討中です。もうしばらくお待ちください。

〒353-0002 志木市中宗岡2-25-33

学校法人市之瀬学園 おおのみち保育園 048(472)1611  
おおのみち幼稚園 048(472)6066